Сдать офис, помещение под офис за 14 600 рублей на улица Сююмбике

Республика Татарстан, Нижнекамский район, Нижнекамск, улица Сююмбике

14 600 Р в месяц

14.60 $м^2$	1 из 2
Общая	Этаж

Характеристики: - 1 линия - Общая входная группа - Общая парковка - Доступ 24/7 - ХВС/ГВС - Общий санузел - Центральное отопление - Хороший ремонт - Открытая планировка - Отдельно стоящее здание - Без лифта - Без мебели - С окнами - Инфраструктура: Кафе/столовые, Магазины - Коммунальные услуги оплачиваются отдельно Дополнительная информация: Сдаётся помещение свобного назначения под кабинет/офис /салон на первой линии с круглосуточный доступом. Перед зданием имеется парковка.

20 с 31.05.2024, обновлен 22.08.2025

Продавец: Агентство регионального развития

Телефон: +7 927 048-52-78

Характеристики
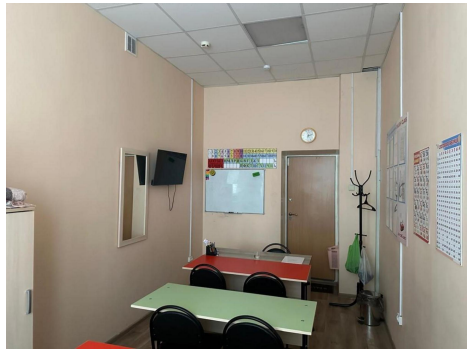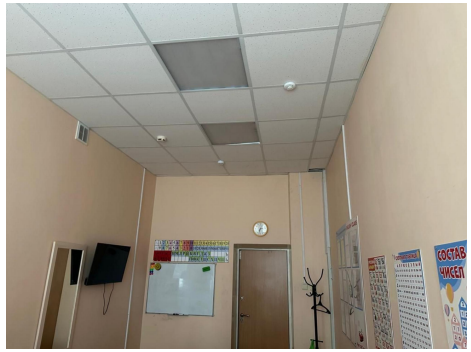
Этаж	1	Этажей всего	2