Купить квартиру за 7 400 000 рублей на проспект Химиков, 7

Республика Татарстан, Нижнекамск, проспект Химиков, 7

7 400 000 Р
41 573Р за м^2

178.00 м^2	111.50 м^2	22.00 м^2	1 из 10
Общая	Жилая	Кухня	Этаж

Продажа от собственника.

0 с 01.05.2025, обновлен 01.05.2025

Продавец: Собственник

Телефон: +79869118367

Характеристики

Количество комнат	4	Тип дома	кирпичный
Этаж	1	Этажей всего	10
Площадь жилая	111.50 кв. м	Площадь кухни	22.00 кв. м

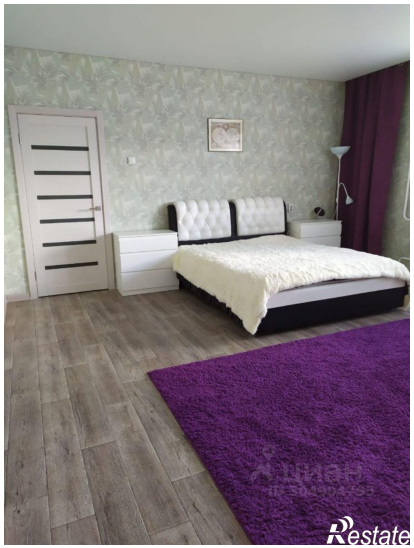
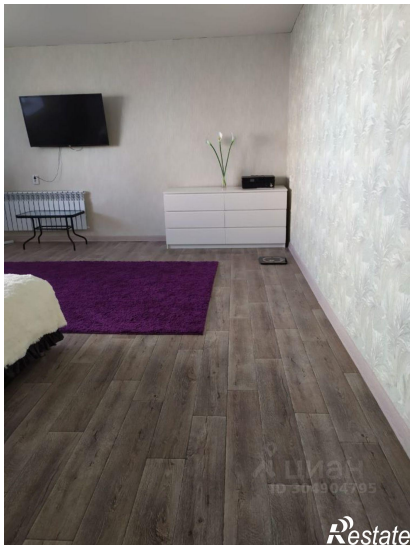

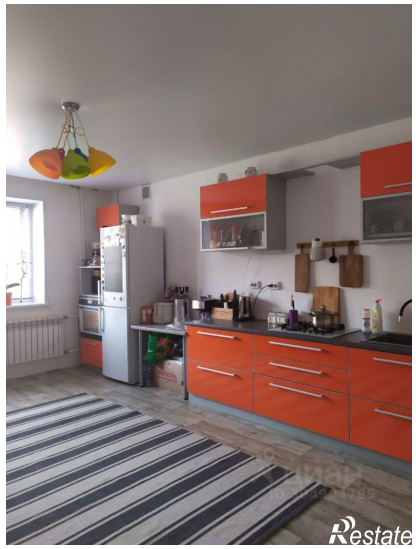
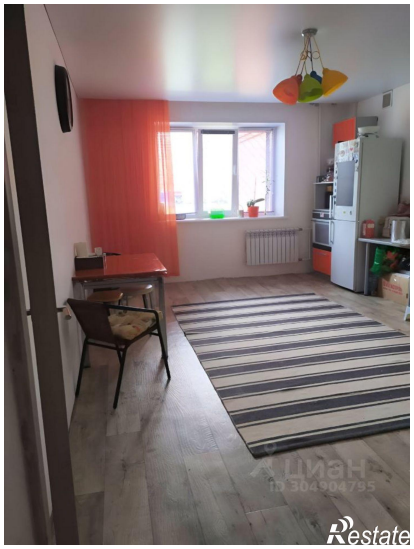

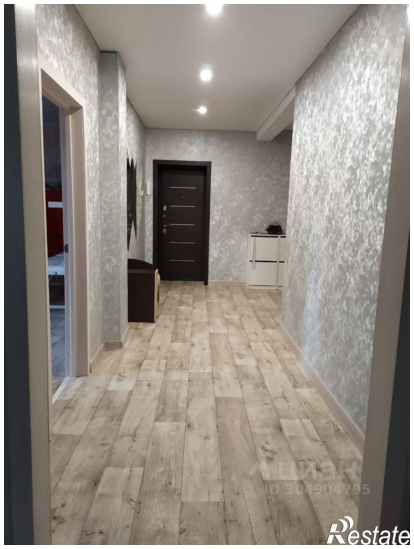

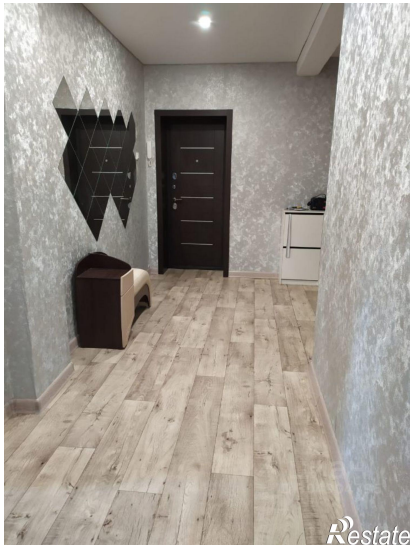
Restate

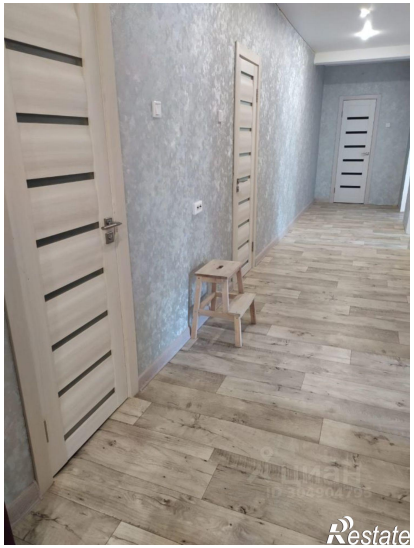
Restate