Купить квартиру за 3 400 000 рублей на ул Вокзальная, 38

Республика Татарстан, Нижнекамский район, Нижнекамск, ул Вокзальная, 38

3 400 000 Р
70 833Р за м^2

48.00 м^2	33.00 м^2	8.00 м^2	1 из 6
Общая	Жилая	Кухня	Этаж

Продается уютная 2-комнатная квартира в кирпичном доме на Вокзальной улице в Нижнекамске. Общая площадь составляет 48 кв. м, жилая — 33 кв. м, кухня — 8 кв. м. Квартира расположена на 1 этаже 6-этажного дома. Высота потолков — 2,48 метра. Окна выходят как на улицу, так и во двор, что обеспечит вам тишину и комфорт. В квартире сделан косметический ремонт. Удобная планировка: две изолированные комнаты, что идеально подойдет для комфортного проживания. В кухне достаточно места для создания уютной обеденной зоны. Санузел раздельный, что создаст дополнительные удобства для вашей семьи. Также имеется балкон, на котором можно организовать зону отдыха или хранение вещей. Дом в хорошем состоянии, построен из кирпича, поэтому обладает отличной тепло- и звукоизоляцией. На территории дома предусмотрен мусоропровод, а значит, у вас не будет проблем с выносом мусора. Парковка находится рядом с домом, что облегчит вам задачу поиска свободного места для автомобиля. Район с развитой инфраструктурой: рядом расположены школы, детские сады и магазины. Это позволит вам быстро и удобно решать все повседневные задачи. Хорошая транспортная доступность: поблизости находятся остановки общественного транспорта, откуда можно легко добраться до любой точки города. Квартира продается без обременений, документы ...

1 с 14.05.2025, обновлен 15.05.2025

Продавец: Собственник

Телефон: +79872728685

Характеристики

Количество комнат	2	Тип дома	кирпичный
Этаж	1	Этажей всего	6
Площадь жилая	33.00 кв. м	Площадь кухни	8.00 кв. м

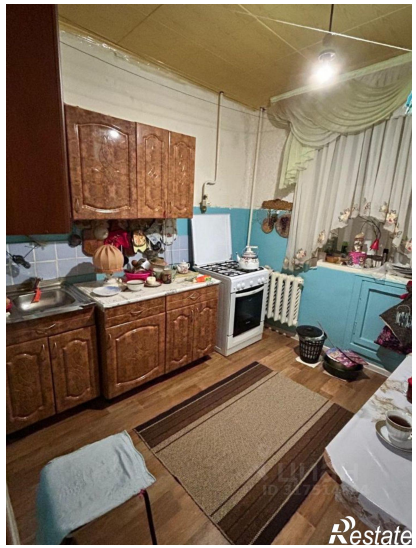
Restate

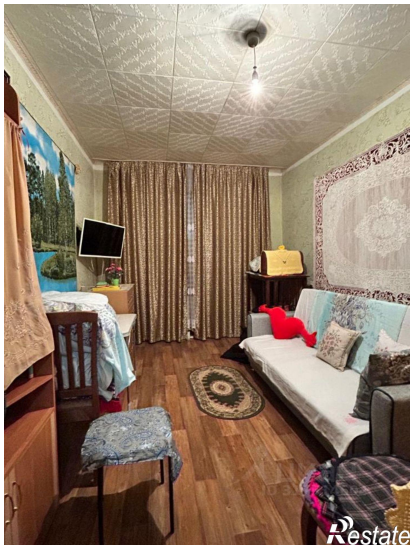
Restate

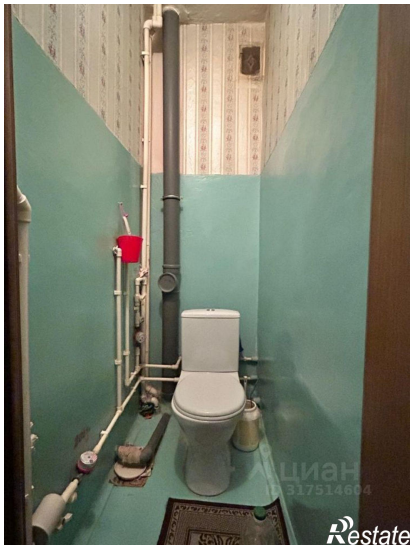
Restate

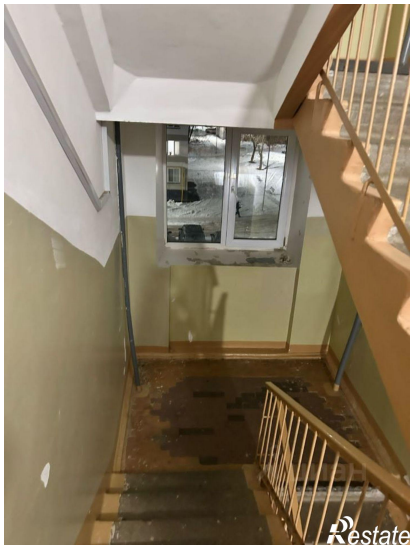
Restate

Restate