Купить квартиру за 5 900 000 рублей на проспект Строителей, 54

Республика Татарстан, Нижнекамск, проспект Строителей, 54

5 900 000 Р
122 917Р за м^2

48.00 м^2	29.50 м^2	8.00 м^2	2 из 9
Общая	Жилая	Кухня	Этаж

Код объекта: 1606346. Вашему вниманию предлагается уютная двухкомнатная квартира в Нижнекамске, расположенная по адресу проспект Строителей, 54. Это идеальный выбор для тех, кто ценит комфорт и практичность. Квартира находится на втором этаже девятиэтажного панельного дома 1990 года постройки. Общая площадь составляет 48 кв. м, из которых 29,5 кв. м — жилая площадь. Две изолированные комнаты (12 кв. м и 17,5 кв. м) обеспечивают комфортное размещение. Высота потолков 2,6 м создаёт ощущение простора. Кухня площадью 8,5 кв. м оснащена всем необходимым для приготовления пищи. В квартире сделан косметический ремонт, поэтому можно сразу заезжать и жить. Расположение квартиры — угловой блок, окна выходят на улицу. Лоджия обшит вагонкой, где можно приятно провести время. Дом оборудован пассажирским лифтом, а центральное отопление обеспечивает комфорт в холодное время года. Дом находится в очень удобном месте в центре города, школа и гимназии в 100 метрах от дома, детские сады, институт НХТИ, новый ледовый дворец. ТЦ Рамус Молл, Олимп, Эссен. Не упустите возможность стать владельцем этой уютной квартиры! Позвоните нам прямо сейчас, чтобы узнать больше и записаться на просмотр. Мы гарантируем безопасную сделку и юридическую поддержку нашим Клиентам. Поможем одобрить ипотеку с сниженной ...

0 с 22.05.2025, обновлен 22.05.2025

Продавец: Собственник

Телефон: +79179313025

Характеристики
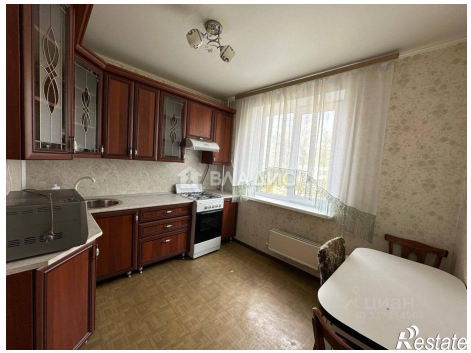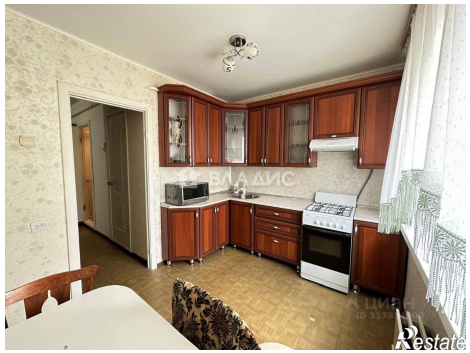
Количество комнат	2	Тип дома	панельный
Этаж	2	Этажей всего	9
Площадь жилая	29.50 кв. м	Площадь комнат	12.00 кв. м
Площадь кухни	8.00 кв. м