Купить квартиру за 4 390 000 рублей на пр-кт Химиков, 100

Республика Татарстан, Нижнекамский район, Нижнекамск, пр-кт Химиков, 100

4 390 000 Р
99 773Р за м^2

44.00 м^2	6.00 м^2	3 из 5
Общая	Кухня	Этаж

Продается отличная 2-комнатная квартира в хорошем районе. В квартире вся мебель и техника остаются, заезжай и живи. Рядом с домом есть все необходимое для комфортного проживания. Рядом расположены детские сады комбинированного и общеразвивающего вида, что делает эту квартиру идеальным вариантом для семей с детьми. Также рядом находятся спортивно-развлекательные объекты, такие как веревочный парк развлечений, театр кукол и Нижнекамский Государственный Татарский Драматический театр им. Т.А. Миннулина. Для удобства жителей в непосредственной близости расположены супермаркеты, где вы всегда сможете купить все необходимое для повседневной жизни. Быстрый выход на сделку ! Пишите, звоните. Код пользователя: 73050 Номер в базе: 7860303

3 с 02.06.2025, обновлен 02.06.2025

Продавец: Зиатдинова Рамиля Ильдусовна

Телефон: +79874024591

Характеристики

Количество комнат	2	Этаж	3
Этажей всего	5	Площадь кухни	6.00 кв. м
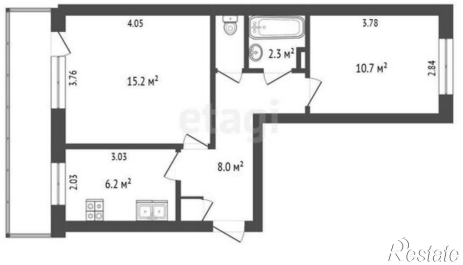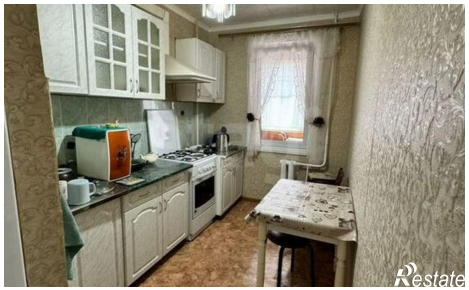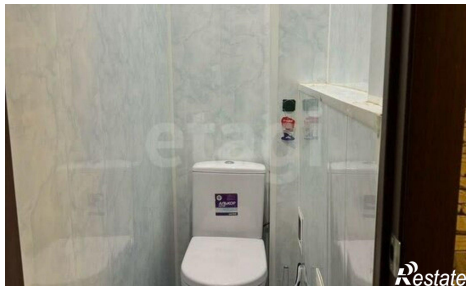
https://nizhnekamsk.restate.ru/obj/prodazha-dvuhkomnatnoy-kvartiri-pr-kt-ximikov-100-18232016043/