Купить квартиру за 4 600 000 рублей на ул Тихая аллея, 14

Республика Татарстан, Нижнекамский район, Нижнекамск, ул Тихая аллея, 14

4 600 000 Р
82 143Р за м^2

56.00 м^2
Общая

2 из 5
Этаж

Продается 3-комнатная квартира. Район с развитой инфраструктурой – рядом находятся детский садик №9, школа № 2, №3, ТЦ «Рамус», сквер «Лемаева», магазины «Пятёрочка», «Магнит». Автобусные остановки в пяти минутах от дома. Без балкона. Есть кладовки. Чистая продажа! Звоните – покажем! С 9.00 до 20.00.

0 с 08.07.2025, обновлен 08.07.2025

Продавец: Венера Тимофеева

Телефон: +79870022194

Характеристики

Количество комнат	3	Этаж	2
Этажей всего	5		
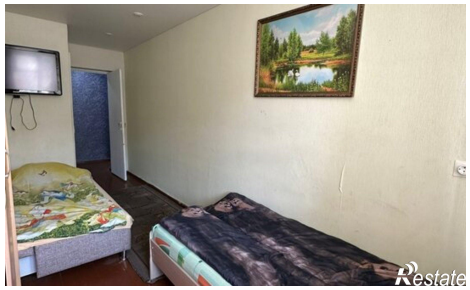
https://nizhnekamsk.restate.ru/obj/prodazha-tryohkomnatnoy-kvartiri-ul-tixaya-alleya-14-18232262449/